

**BOGOTÁ**

INSTITUTO DISTRITAL DE PATRIMONIO CULTURAL

FICHA DE IDENTIFICACIÓN BÁSICA BIENES DE INTERÉS CULTURAL

INMUEBLE No	MZ	011
007307	PR	020

1. DENOMINACIÓN

1.1. Nombre del Bien	No Registra	1.2. Otros nombres	No registra
1.3. Pertenece a valoración colectiva		1.4. Nombre	

2. CLASIFICACIÓN POR USO DE ORIGEN

2.1. Grupo Patrimonial	Material	2.2. Subgrupo Patrimonial	
2.3. Grupo	No registra	2.4. Subgrupo	Inmueble
2.5. Categoría	Conservación tipológica	2.6. Subcategoría	No registra

3. LOCALIZACIÓN

3.1. Departamento	Bogotá D.C	3.2. Municipio	Bogotá D.C
3.3. Dirección oficial	KR 22 63 75	3.4. Otras direcciones	CARRERA 22 No. 63-77/75
3.5. Direcciones anteriores	KR 22 63 77	3.6. Dirección declaratoria	
3.7. Código sector	007307	3.8. Sector catastral	MUEQUETA
3.9. Barrio	MUEQUETA	3.10. No. de manzana	011
3.11. CHIP	AAA0085WFDM	3.12. No. de predio	020
3.13. Tipo de suelo	URBANO	3.14. Localidad	12 - BARRIOS UNIDOS
3.15. UPZ /UPR	98 - Alcázares	3.16. Sector de interés cultural	San Luis-Muequetá (Res 544 de 2019)

4. INFORMACIÓN CATASTRAL

4.1. Cédula catastral	63 22 3	4.2. Matrícula inmobiliaria	
4.3. Clase de predio	NPH	4.4. Tipo de propiedad	Embajada
4.5. Destino económico	01 - Residencial		

5. NORMATIVIDAD VIGENTE

5.1. POT	Decreto 190 de 2004	5.2. Normativa distrital BIC	Decreto distrital 560 de 2018
5.3. Otras reglamentaciones	No Registra		
5.4. Acto admin Distrital que declara	Decreto 606 de 2001 incorporado al Decreto 560 de 2018		
5.5. Acto admin Nacional que declara	No registra		
5.6. Ambito máximo declaratoria	Distrital	5.7. Zona de influencia BICNAL	Decreto distrital 560 de 2018
5.8. Área afectada BICNAL		5.9. Otros actos admin	
5.10. Categoría-Nivel de Intervención			
5.11. Código Normativo	No Registra		
5.12. Normativas anteriores declaratoria distrital			
5.13. Normativas anteriores declaratoria nacional			
5.14. Solicitudes de cambio de categoría, inclusiones, exclusiones u otros	Sin Registro		

6. UNIDAD ARQUITECTÓNICA

Fuente:		Fuente:	
Diligenció:		Código de identificación	Hoja 1
Fecha:			de 1
Revisó:			
Fecha:			

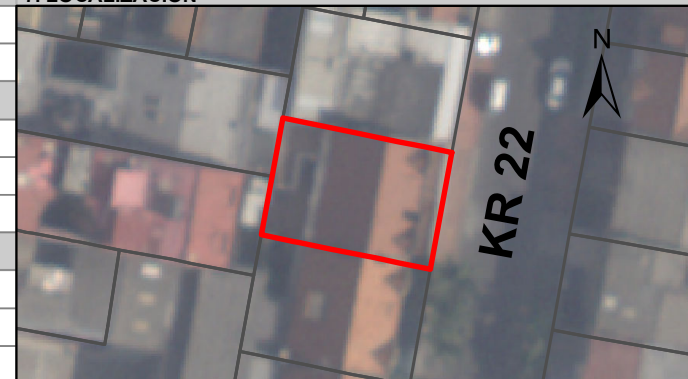
7. LOCALIZACIÓN**8. FOTOGRAFÍA DEL INMUEBLE**

Fuente:

9. FOTOGRAFÍA DEL CONTEXTO 10. FOTOGRAFÍA ANTIGUA

Fuente: